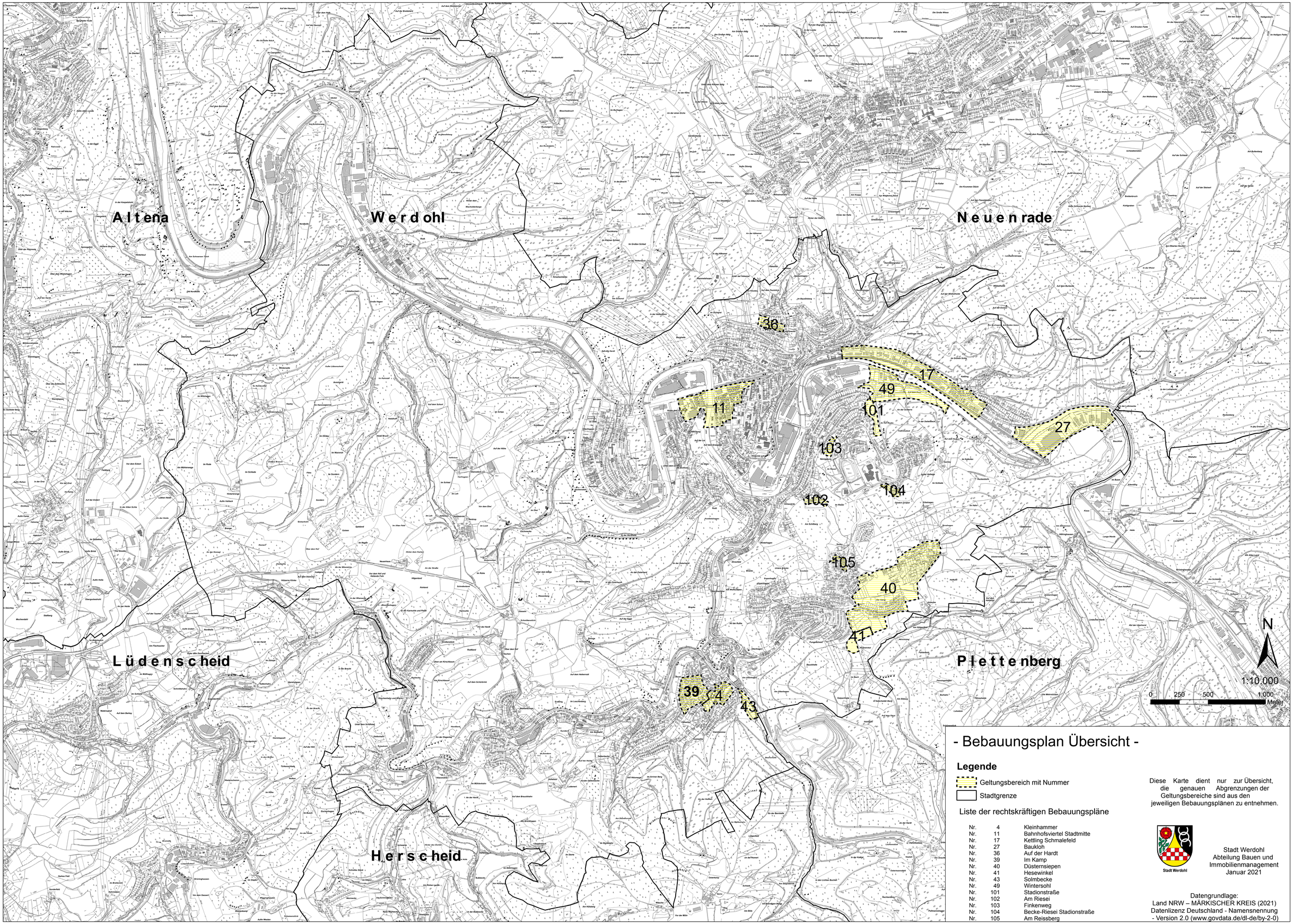

- Bebauungsplan Übersicht -

Legende

Geltungsbereich mit Nummer

Stadtgrenze

Liste der rechtskräftigen Bebauungspläne

Nr.	4	Kleinhammer
Nr.	11	Bahnhofsviertel Stadtmitte
Nr.	17	Kettling Schmalefeld
Nr.	27	Baukloh
Nr.	36	Auf der Hardt
Nr.	39	Im Kamp
Nr.	40	Düsternsiepen
Nr.	41	Hesewinkel
Nr.	43	Solmbecke
Nr.	49	Wintersohl
Nr.	101	Stadionstraße
Nr.	102	Am Riesei
Nr.	103	Finkenweg
Nr.	104	Becke-Riesei Stadionstraße
Nr.	105	Am Reissberg

Diese Karte dient nur zur Übersicht, die genauen Abgrenzungen der Geltungsbereiche sind aus den jeweiligen Bebauungsplänen zu entnehmen.

Stadt Werdohl

Stadt Werdohl
Abteilung Bauen und Immobilienmanagement
Januar 2021

Datengrundlage:
Land NRW – MÄRKISCHER KREIS (2021)
Datenlizenz Deutschland - Namensnennung - Version 2.0 (www.govdata.de/dl-de/by-2-0)